

# INFORME ANUAL 2025



**Convivencia**  
Para el bienestar de todos

**Convivencia**  
Para el bienestar de todos

A ayudamos a convertir  
desarrollos habitacionales en  
**comunidades sanas, unidas  
y tranquilas.**



# COMUNIDADES QUE FLORECEN

*del ladrillo al tejido social*

Inauguración 2da etapa Centro Comunitario  
"Javier Olvera Iglesias".



# LOGROS

**2** Nuevos Centros Comunitarios



**+1** ampliación (2ª etapa)

Consolidaron la infraestructura comunitaria y **fortalecieron espacios** permanentes para la vida comunitaria.

**1,500**

familias beneficiadas gracias a la **Rehabilitación del Parque Centenario**



y la **mejora en el sistema** de recolección de residuos, las condiciones del entorno y la calidad de vida.

Nuevo taller de **Panadería** completamente **equipado**



mediante **Redondeo Clientes OXXO**, iniciativa que nos llena de esperanza y compromiso.

**+450** Aliados en acción

entre la 3er edición de la **Carrera por la convivencia**



y la **2da Cena de Colores**, con más de 15 empresas patrocinadoras en un espacio para reafirmar el compromiso con la causa.

**Top 3**



en **Buenas Prácticas de Seguridad ciudadana**

En la categoría **"Iniciativas con evidencia de impacto y resultado"** Reconocimiento otorgado por la **IBERO**.

**6 años** consecutivos de **Acreditación**



Otorgada por **CEMEFI** validando nuestro compromiso en Institucionalidad y Transparencia.

# IMPACTO COMUNITARIO



El **40%** de las personas participantes fueron **infancias**, sembrando desde hoy las bases de comunidades **más solidarias y participativas.**

**565 gestiones:**

más de una acción diaria de articulación entre **comunidad, sector público y privado.**



En promedio, cada día se activaron **2 espacios vecinales** con 10 personas participando diariamente **en decisiones comunitarias.**



Taller de murales, San Marcos, Yucatán.

**57,374** personas participaron en acciones de salud, prevención y deporte:

el equivalente a más de seis personas participando cada hora del año.

**10** de Desarrollo Sostenible integrados en 5,503 actividades comunitarias, alineando la acción local con agendas globales.



# RESULTADOS

93,952

## PARTICIPACIONES COMUNITARIAS

En programas sociales, educativos, de salud y convivencia.

## MEJORAS FÍSICAS EN INFRAESTRUCTURA

Y espacio público (calles, parques, canchas, mobiliario urbano).

456

2,891

## ACCIONES COMUNITARIAS

Una acción de gestión comunitaria diaria en cada una de nuestras 8 comunidades.





*Comunidad segura, Paraíso Maya, Quintana Roo.*

## REUNIONES COMUNITARIAS

2 espacios de diálogo y toma de decisiones cada día del año.

686

3,979

## PERSONAS INVOLUCRADAS

Activamente en la organización y seguimiento de su comunidad.

## ATENDIDOS EN CAMPAÑAS DE LIMPIEZA

Lo equivalente a que con nuestras comunidades le hubiéramos dado mantenimiento 1,000 veces al Estadio Azteca en el año.

7,017,000  
M<sup>2</sup>

# MENSAJE DEL DIRECTOR GENERAL



**Construir comunidad no sucede de forma inmediata.** Sucede en lo cotidiano, en pequeños gestos que, con el tiempo, se transforman en cambios profundos.

Durante este año fuimos testigos de cómo los espacios se llenaron de confianza, aprendizaje y encuentro.

Vimos a niñas y niños descubrir nuevas historias, a jóvenes y personas adultas organizarse, aprender y cuidarse mutuamente.

Momentos que, al unirse, cuentan una historia mayor: la de una comunidad que florece.

**En 2025 caminamos mucho, caminando celebrando cada logro.** Caminamos con instituciones, donantes, empresas y gobiernos que decidieron creer, y sobre todo con las comunidades que sostienen este proyecto con su participación, su voz y su compromiso.

El camino no siempre fue sencillo. Aprendimos que el trabajo comunitario requiere tiempo, escucha y colaboración. Reafirmamos que nada de lo que hacemos tiene sentido si no pone a las personas al centro.

Este informe no es solo un recuento de cifras, **es el reflejo de lo que una comunidad puede lograr cuando se organiza, se acompaña y se atreve a imaginar algo distinto.**

Nuestro compromiso es seguir andando, construyendo juntas y juntos espacios seguros, oportunidades y redes de apoyo; porque cuando la comunidad florece, todo florece.

**Gracias por ser parte de Convivencia.**

**Erick Olvera Silveira**

# CONTENIDO:

**2** LOGROS

IMPACTO  
COMUNITARIO

**3**

**5** RESULTADOS

MENSAJE  
DEL DIRECTOR

**7**

**9** MODELO DE  
INTERVENCIÓN

POBLACIÓN  
ATENDIDA

**11**

**12** PROGRAMAS

CONSTRUIAMOS  
CONFIANZA

**15**

**18** CENTROS  
COMUNITARIOS

VOLUNTARIADOS

**31**

**34** EVENTOS  
CON CAUSA

ALIADOS Y  
DONANTES

**35**

# LO QUE CONSTRUIMOS



## MISIÓN

Mejorar la calidad de vida de nuestras comunidades.

## VISIÓN

Enriquecer el bienestar de la persona y su entorno.

A través de nuestros **4 pilares de acción**, desarrollamos un **modelo de intervención** que ha permitido que la comunidad pueda **involucrarse en su propio desarrollo** con la orientación de Convivencia, a través de la identificación de necesidades y la **generación de acciones** para atenderlas.

## Pilares de acción:

Gestión con instituciones

Organización vecinal

Gestión comunitaria

Imagen Urbana

Talleres de resiliencia, San Marcos, Yucatán.

# NUESTRO MODELO DE INTERVENCIÓN

Busca que cada persona participe activamente en la **mejora de su entorno**. Lo hacemos a través de procesos que **fortalecen capacidades, promueven liderazgo y fomentan comunidad**.

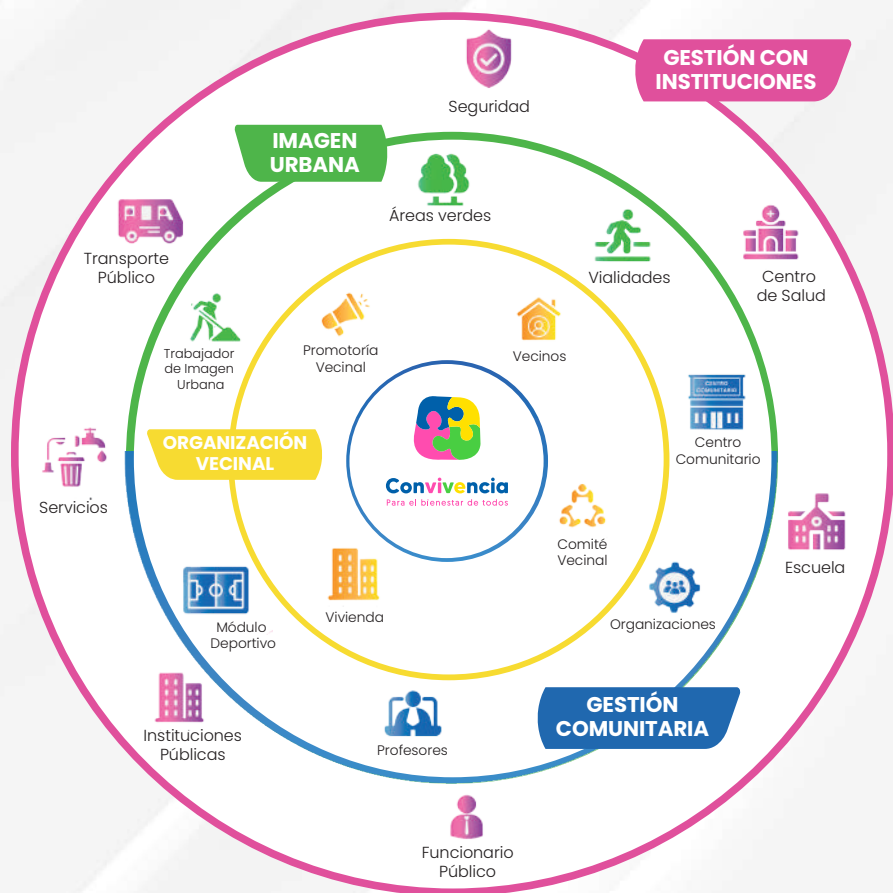

## DESARROLLO COMUNITARIO

Interconexión entre el entorno físico y las dinámicas sociales.

## POLÍTICA PÚBLICA

Optimizar los servicios públicos mediante la gestión colaborativa con instituciones.

## INTERPERSONAL

Participación de la comunidad en la construcción de su entorno.

# POBLACIÓN ATENDIDA







-  Cancún
-  Cozumel
-  Chetumal
-  Puerto Aventuras
-  Mérida
-  Villahermosa

 **87,336**  
habitantes

 **21,834**  
viviendas



DESARROLLO	VIVIENDAS	HABITANTES
 <b>PARAISO MAYA</b>	<b>6,414</b>	<b>25,656</b>
 <b>PUERTO MAYA</b>	<b>3,303</b>	<b>13,212</b>
 <b>CENTENARIO</b> <small>CONVIVIO INSTITUCIONAL</small>	<b>1,473</b>	<b>5,892</b>
 <b>ALÔJA</b> <small>DESARROLLO A LA VIDA</small>	<b>1,916</b>	<b>7,664</b>

DESARROLLO	VIVIENDAS	HABITANTES
 <b>San Marcos</b> <small>CLUBES SOSTENIBLES</small>	<b>1,626</b>	<b>6,504</b>
 <b>VILLA EL CIELO</b> <small>EL CIELO ES TU HOGAR</small>	<b>5,673</b>	<b>22,692</b>
 <b>EL ENCANTO</b>	<b>767</b>	<b>3,068</b>
 <b>VEGA DEL MAYAB</b> <small>PROYECTO DE VIVIENDAS</small>	<b>662</b>	<b>2,648</b>

# PROGRAMAS

## SEGURIDAD



### Guardianes comunitarios

Acciones comunitarias para la prevención, vigilancia vecinal y denuncia de conductas antisociales.

## EMPODERAMIENTO



### Forjando Caminos

Desarrollar capacidades para la innovación, el emprendimiento y la inserción laboral.

## COHESIÓN SOCIAL



### Valores Universales

Promover valores universales para fortalecer la cohesión social.

## PROTECCIÓN



### Héroes de la prevención

Prevenir riesgos y accidentes, incluidos desastres naturales y viales.

## SALUD Y DEPORTE



### Sana sana, Colita de rana

Impulsar programas que mejoren la salud y el bienestar.

## INFRAESTRUCTURA



### Espacios que unen

Crear y gestionar espacios de encuentro comunitario.

## EDUCACIÓN



### Guardianes del Entorno

Impulsar acciones para el cuidado y mejora del medio ambiente.

## ARTE Y CULTURA



### Comunidad con Arte

Promover cultura y artes para fortalecer la identidad comunitaria.

## CONVIVENCIA SOCIAL



### Diversión con Propósito

Generar espacios de convivencia y experiencias positivas que fortalezcan la cohesión social.

## EDUCACIÓN



### Luces del Saber

Fomentar educación formal y complementaria para el desarrollo integral en niños, jóvenes y adultos.

# PROGRAMAS

## Participantes

816	 Guardianes Comunitarios
6,465	Valores Universales 
57,375	 Sana, Sana Colita de Rana
4,176	Luces de Saber 
2,111	 Guardianes del Entorno
3,582	Forjando Caminos 
11,324	 Comunidad con Arte
138	Espacios que Unen 
1,217	 Héroes de la Prevención
6,863	Diversión con Propósito 

Nuestra contribución a los  **OBJETIVOS** DE DESARROLLO SOSTENIBLE



1,733



1,236



25



34



368

## ACTIVIDADES

**Construimos confianza fortaleciendo comunidades** a través de programas integrales en educación, salud, seguridad, cultura, medio ambiente y cohesión social.

## Actividades

Seguridad y prevención vecinal · Mediación de conflictos · Prevención del delito · Patrulla juvenil	25
Cohesión y tejido social · Círculos de reflexión · Cuentacuentos · Talleres formativos por valor	190
Salud y bienestar comunitario · Activación física · Jornadas de salud · Atención psicológica · Nutrición	1,543
· Educación y desarrollo integral · Regularización escolar · Clubes de lectura · Becas · Formación digital	319
Cuidado ambiental · Reforestación · Reciclaje · Educación ambiental · Cuidado del agua	34
Emprendimiento y empleo · Capacitación para el trabajo · Educación financiera · Incubación de proyectos	368
Cultura e identidad · Música · Danza · Pintura · Teatro · Arte regional	334
Infraestructura comunitaria · Construcción y rehabilitación de centros comunitarios y espacios públicos	6
Resiliencia comunitaria · Prevención de riesgos · Educación vial · Protección civil	11
Actividades recreativas · convivencia en espacios públicos · Celebración de fechas emblemáticas	66

Nuestra contribución a los  **OBJETIVOS DE DESARROLLO SOSTENIBLE**



1,543



471



34



34



25

**ACTIVIDADES**

# Generamos impacto social, respaldado con evidencia, orden y rendición de cuentas

Por sexto año renovamos la Acreditación de Institucionalidad y transparencia (AIT) de CEMEFI.



## LOS FUNDAMENTOS DE LA ACREDITACIÓN

Dos pilares Estratégicos

**Institucionalidad** (logro de misión) y la **Transparencia** (manejo responsable de recursos)

**21**

Evaluación integral de 10 ámbitos. El modelo valida el desarrollo organizacional mediante **21 indicadores que superan cumplimiento legal.**

Gestión basada en evidencias, cada nivel requiere documentación específica, desde manuales hasta métricas de resultados e impacto.

## Nuestro nivel de cumplimiento:

LA RUTA DE MADUREZ (NIVELES 1 AL 5)

**NIVEL 1**

**COMPROMISO**  
Se establecen planes, programas

- Contratación y prestaciones
- Identidad del órgano de gobierno
- Informe anual de resultados

**NIVEL 2**

**SISTEMA DE GESTIÓN**

- Talento Humano
- Estructura Operativa
- Conflictos de interés
- Donataria y Objeto social autorizado
- Gestión de riesgos

**NIVELES 3 Y 4**

**IMPLEMENTACIÓN**

- Planeación estratégica
- Grupos de interés
- Modelo de intervención
- Información de programas
- Estructura de gobernanza
- Obligaciones normativas
- Logros institucionales
- Gestión de donativos
- Fuentes de ingreso
- Voluntariado

**NIVEL 5**

**CONSOLIDACIÓN**

- **Contribución a los ODS**
- **Carácter de la entidad**

Fase máxima donde se validan modelos innovadores, buenas prácticas y evidencias de impacto social.

# 3er lugar nacional

Reconocimiento a las Buenas Prácticas de Seguridad Ciudadana, otorgado por la IBERO CDMX.

categoría: "Iniciativas con evidencia de impacto y resultado".

## ¿Qué reconoce y acredita?

- Resultados medibles y sostenidos.
- Participación vecinal activa.
- Acompañamiento en territorio.
- Prevención comunitaria.
- Enfoque preventivo.
- Evidencia verificable.
- Modelo replicable.
- Prevención con confianza.



Una evaluación académica nacional confirma que el trabajo comunitario constante genera resultados medibles en seguridad ciudadana.

## Distintivo ORGULLO VERDE

Renovación en "Buenas Prácticas Socioambientales" otorgado por el municipio de Centro, Tabasco.

## ¿Qué reconoce y acredita?

- Acciones ambientales concretas.
- Participación activa.
- Cultura ambiental colectiva.
- Municipio sostenible.
- Compromiso sostenible.
- Impacto ambiental local.
- Corresponsabilidad institucional.
- Colaboración multisectorial.



La sostenibilidad es un proceso permanente que se construye con acciones coordinadas y responsabilidad compartida.

En 2025, la comunidad de Alôja encontró en la vocación de una persona una oportunidad colectiva. **Sara Medina**, madre soltera y maestra, **creó un taller recreativo donde la lectura, las matemáticas y el juego se convirtieron en herramientas para aprender y convivir.**

Cada sábado, con pocos recursos pero mucha convicción, Sara abrió un espacio accesible para las familias, aportando incluso materiales propios cuando fue necesario. A pesar de las limitaciones de espacio, el taller se consolidó y hoy más de 10 niñas y niños participan de manera constante, mostrando entusiasmo por aprender juntos.

De este proceso nació también un grupo de ajedrez, impulsado por las habilidades de los propios niños.

**“La historia de Sara demuestra que enseñar es acompañar, sostener y sembrar futuro desde la comunidad”.**



## LA LIGA DE SUPER HÉROES DE LA COMUNIDAD



**Javier, Itzel y Saraí** llegaron a un taller comunitario buscando jugar, y encontraron algo más: un espacio para descubrirse y fortalecer su comunidad. Acompañados por Valery, psicóloga comunitaria, **exploraron la empatía, la identidad y la resolución pacífica de conflictos a través de dinámicas participativas.**

De ahí nació **“La Liga de Súper Héroes de la Comunidad”**, un grupo de niñas y niños que aprendieron que ser héroes no implica fuerza, sino respeto, escucha y colaboración.

Con el tiempo, se convirtieron en referentes para otros niños más pequeños, replicando lo aprendido en su vida diaria.

**“Esta experiencia muestra que, con acompañamiento y espacios seguros, las infancias pueden fortalecer su bienestar emocional y convertirse en agentes de cambio en su comunidad”.**



# CENTROS COMUNITARIOS:



**Contamos con 7 Centros Comunitarios en las comunidades donde colaboramos.**

# PUERTO MAYA

**Q** Puerto Maya cuenta hoy con un Centro Comunitario, eje de organización y desarrollo local.

**34,022** personas participan activamente en la diversificación de 391 actividades.

**3,200** viviendas cuentan con un espacio digno y funcional que fortalece la continuidad y calidad de sus actividades.

## Impacto Comunitario

- **294.80 m<sup>2</sup> de construcción del Centro comunitario**, con nuevos espacios de apoyo.
- **1 Panadería, 1 salón de usos múltiples, 1 centro de cómputo, 1 bodega, servicios sanitarios y 1 multicancha** para actividades deportivas y recreativas.
- **Implementación de 10 programas** en salud, educación, deporte, arte, seguridad y participación ciudadana.
- **1,100 preregistros** en los nuevos Talleres: Panadería, repostería, elaboración de jabones y velas, tejido y computación.

**\$4,510,505.16 m.n.** de inversión total.

**El Centro Comunitario no creó la participación:  
LA HIZO SOSTENIBLE.**





# PARAÍSO MAYA



**En Paraíso Maya, el Centro Comunitario creció al ritmo de su comunidad.**

**28,109**

personas participan activamente en la diversificación de 1,195 actividades.

**6,000**

familias forman parte de una comunidad cuyo crecimiento y alta participación hizo posible la 2da etapa.

## Impacto Comunitario

- **1,190.97 m<sup>2</sup> de construcción de la 2da etapa**, con nuevos espacios de apoyo.
- **1 panadería, 6 salones, 2 bodegas, 1 oficina, servicios sanitarios y 1 multicancha** para actividades deportivas y recreativas.
- **Implementación de 10 programas** en salud, educación, deporte, arte, seguridad y participación ciudadana.
- **1,400 prerregistros** en los nuevos Talleres: Panadería, Repostería, Cocina, Herrería, Tecnología, Elaboración de jabones y velas, Tejido, Fútbol y Basquetbol.

**\$3,634,291.16 m.n.** de inversión total.

**Más comunidad,  
más oportunidades para convivir.**

# ALÔJA

**Q** En Alôja, el Centro Comunitario garantiza permanencia, acceso y continuidad comunitaria.

**507** personas participan activamente en la diversificación de 34 actividades.

**1,500** viviendas ya cuentan con 1 espacio adecuado para actividades que garantizan operación continua.

## Impacto Comunitario

- **325.72 m<sup>2</sup> de construcción del Centro comunitario**, con nuevos espacios de apoyo.
- **1 Panadería, 1 salón de usos múltiples, 1 centro de cómputo, 1 bodega, servicios sanitarios y 1 multicancha** para actividades deportivas y comunitarias.
- **Implementación de 10 programas** en salud, educación, deporte, arte, seguridad y participación ciudadana.
- **345 prerregistros** en los nuevos Talleres: Panadería, repostería, elaboración de jabones y velas, tejido y computación.

**\$3,572,174.16 m.n.** de inversión total.

**De operación limitada  
a participación sostenida.**





# CENTENARIO

**En Centenario, mejorar el entorno es recuperar calidad de vida.**



**2,078** personas participan activamente en la diversificación de 173 actividades.

**5,800** Habitantes beneficiados, con impacto extendido a colonias aledañas que utilizan el parque.

## Impacto Comunitario

- **1 parque, 1 cancha, 1 palapa comunitaria y 1 sustitución** de juegos infantiles con más seguros, limpios y funcionales.
- **30 nuevos contenedores plásticos** compatibles con el manejo de residuos y reducen riesgos sanitarios.
- **Implementación de 10 programas** en salud, educación, deporte, arte, seguridad y participación ciudadana.

**660 prerregistros** en los nuevos Talleres: Taller ambiental, clases de jumping y tardes recreativas con el CIJ.

**\$783,029.52 m.n.** de inversión total.

**De un entorno deteriorado a un espacio que se llena de vida.**

# PARQUE EL ENCANTO



**Un sueño colectivo  
que se convierte en 1 parque  
para toda la comunidad.**

**3,369** personas participan activamente en la diversificación de 201 actividades.

**690** familias, durante 2 años de gestión colectiva, convierten un terreno de donación en espacio público.

## Impacto Comunitario

- **1 parque, 1 muti cancha y 1 área de picnic, 5 juegos deportivos,** para actividades deportivas.
- **Implementación de 10 programas** en salud, educación, deporte, arte, seguridad y convivencia.
- **Recuperación de 1 terreno vacío** como espacio de encuentro y bienestar, fortaleciendo la organización y perseverancia comunitaria.

**6,500,000.00 m.n.** de inversión total.

**Este parque no se inauguró:  
se conquistó colectivamente.**



Gracias a la inversión de **\$12,500,000 m.n.**  
del Fideicomiso del Bienestar del Estado de  
Quintana Roo



**transformamos  
recursos públicos  
en acciones  
concretas**

que fortalecen el tejido social y generan bienestar.

**Espacios comunitarios para transformarlos en puntos de:**

**ENCUENTRO, APRENDIZAJE Y BIENESTAR**



Construyendo, ampliando  
y rehabilitando  
donde se fortalecen la

**salud,  
la educación,  
el deporte,  
la convivencia  
y la organización vecinal.**

# Cuando el espacio funciona, **LA COMUNIDAD FLORECE.**

Con la construcción y equipamiento de:

**2 Centros Comunitarios,**

**2 multi canchas**

**1 parque**

**1 ampliación 2da etapa,**

y la rehabilitación integral de:

**1 parque**



## ¡GRACIAS!

A quienes, desde el sector público y privado,  
**SUMARON ESFUERZOS para hacer posibles**  
estos nuevos espacios comunitarios.



**SEBIEN**  
SECRETARÍA DE  
BIENESTAR





# VOLUNTARIADOS 2025

La fuerza demuestra que el cambio sucede cuando alguien decide participar.

**406**

personas involucradas

**30**

horas de acción colectiva

**9**

jornadas comunitarias



Acciones que dejan huella en las personas mientras transforman espacios.



**+2,100 mts**

de espacios públicos limpiados

**+1,900 m<sup>2</sup>**

rehabilitados y pintados

# 4 REHABILITACIONES Y MEJORAS INTEGRALES

parque principal, espacios públicos y jardines comunitarios.

# 5 INTERVENCIONES DE PINTURA Y EMBELLECIMIENTO

mural comunitario, juegos de suelo, arriates, banquetas y mobiliario urbano.

# 4 JORNADAS DE LIMPIEZA Y RECUPERACIÓN DE ÁREAS VERDES

incluyendo separación de residuos.

# 8 ALIANZAS ESTRATÉGICAS ACTIVADAS:



Corporativas



Fundaciones



Académicas

# 400

## ÁRBOLES SEMBRADOS en 3 JORNADAS DE REFORESTACIÓN

además de siembra de plantas ornamentales.



**El voluntariado no suma horas: multiplica impacto. Cuando las personas se involucran, la comunidad avanza.**



ARTE de METAL

**Arte de Metal** es un colectivo de mujeres herreras en Tabasco que, tras capacitación técnica y de emprendimiento, **transforman el metal en piezas artísticas y funcionales.**

Su trabajo comunitario les genera ingresos y demuestra que la herrería también es territorio de mujeres.



### Productos:

- Maceteros, centros de mesa, muebles estructurales.
- Porta platos, porta vinos y porta celulares.
- Cortineros, espejos y percheros.
- Rejas, chapas y protecciones.



Catálogo aquí



933 152 57 41



**Grupo Ketzaly** es un colectivo de mujeres emprendedoras en Mérida que, tras capacitarse en el programa Forjando Caminos, **elaboran velas y jabones artesanales.**

Su trabajo en equipo les permite generar ingresos y fortalecer su autonomía económica.

### Productos:

- Jabones terapéuticos (miel, avena, tepezcohuite).
- Jabones aromáticos (menta, jazmín, lavanda).
- Velas de parafina, soya, y cera de abeja.



Catálogo aquí



981 135 96 19



# EVENTOS CON CAUSA

En Convivencia creemos que la transformación ocurre cuando las personas participan. **Cada evento con causa convierte tu presencia en impacto real para fortalecer comunidades.**

● 159 asistentes

● 5 aliados y donantes

● \$55,650 pesos recaudados



**Carrera por la Convivencia | Octubre 2026**  
Cada paso también transforma, inscríbete aquí.



● 108 asistentes

● 11 aliados y donantes

● \$216,000 pesos recaudados



**CENA DE COLORES | Junio 2026**  
Una noche que fortalece comunidad, compra aquí.

# DONANTES

Agradecemos a las 282 personas que creen y sostienen esta causa con su aportación individual, por ser parte esencial de este impacto colectivo.



**Con su contribución,  
generamos un impacto  
positivo y sostenible  
en las comunidades.**



A cada persona que forma parte de las empresas e instituciones:



**¡JUNTOS PARA EL BIENESTAR DE TODOS!**

# ALIADOS

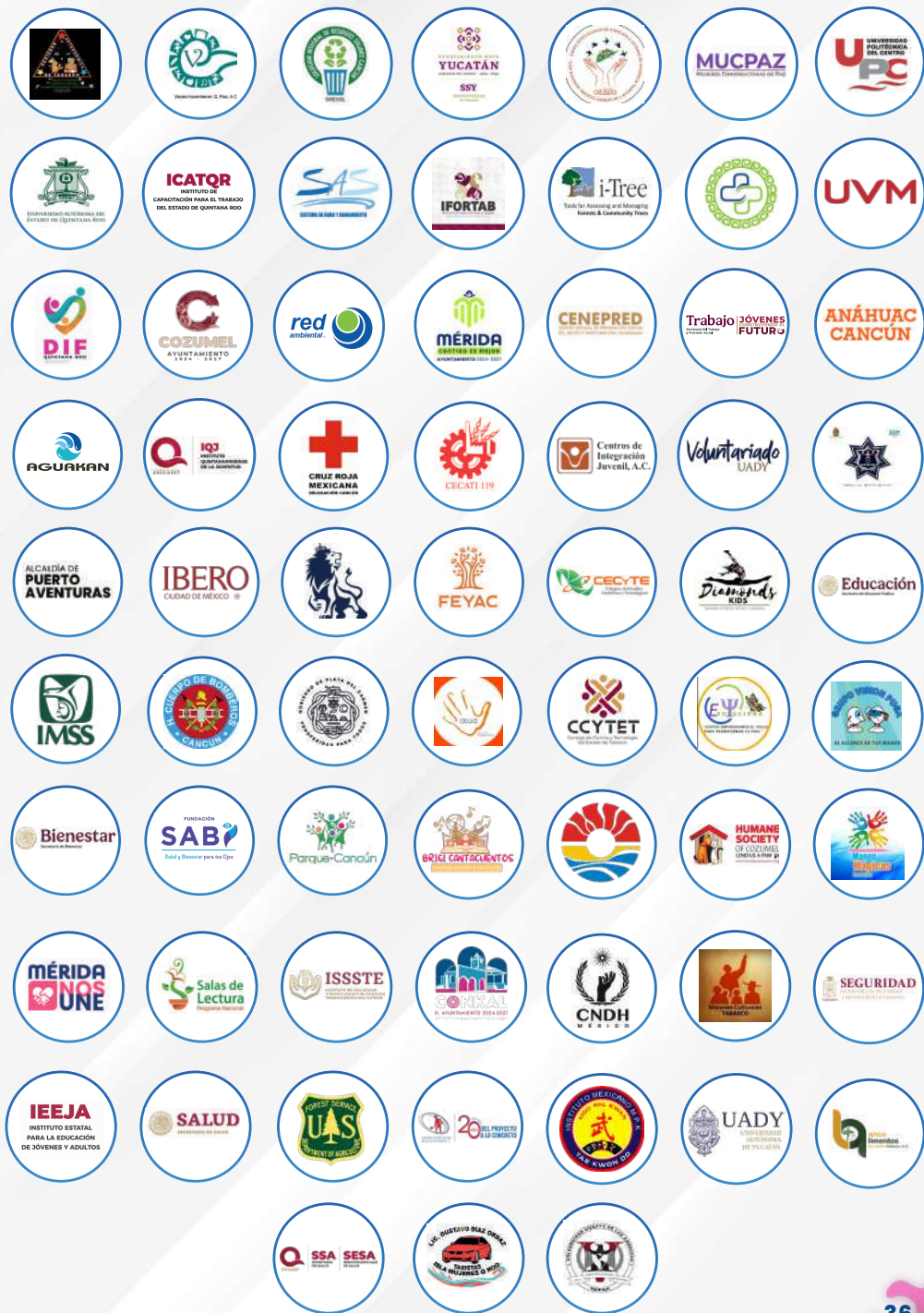

## MI SUEÑO EN FAMILIA



4 niñas y niños de Paraíso Maya, Alôja y Puerto Maya vivieron una experiencia inolvidable gracias al concurso **“Mi sueño en familia”**, impulsado por Convivencia en alianza con Fundación Palace.

Tras enviar una carta y un dibujo contando cómo esta vivencia impactaría sus vidas, **Luciana, Ximena, Iker y Jaden** fueron seleccionados para disfrutar, junto a sus familias, de 4 días y 3 noches en Playacar Palace.

Durante su estancia compartieron desayunos, juegos en la alberca, actividades en el playroom y espectáculos nocturnos. El momento más especial fue el cumpleaños de Jaden, celebrado con una sorpresa preparada por el hotel, que convirtió el viaje en un recuerdo inolvidable para todos.

Los mensajes de agradecimiento reflejaron la emoción y gratitud de las familias.

**“Esta alianza demuestra que cuando esfuerzos se unen, es posible fortalecer los lazos familiares y sembrar esperanza en nuestras comunidades”.**



## SEMBRANDO LECTORES

En el Centro Comunitario Pintor, la lectura tiene nombre propio: Brígida Pulido, a quien la comunidad llama con cariño **“Brigi Canta Cuentos”**. Gracias a su dedicación constante, durante años ha sembrado el amor por los libros en niñas y niños de la comunidad, convirtiendo cada sesión en un espacio de imaginación y encuentro.

Este año dio un paso más: por primera vez abrió sesiones de **estimulación a la lectura para bebés de 0 a 3 años**. Para sorpresa de todos, la respuesta fue inmediata y entusiasta. Mamás, papás y pequeños comenzaron a llenar el espacio con canciones, juegos y primeras historias compartidas.

Más que acercar libros a la primera infancia, estas sesiones fortalecen el vínculo entre padres e hijos y ofrecen herramientas sencillas para hacer de la lectura un momento cotidiano y afectivo en casa.

**“Porque cuando un bebé escucha un cuento, no solo descubre palabras: descubre el mundo acompañado”.**



*Dibujo, Villa El Cielo, Tabasco.*



# GRACIAS

por ayudarnos.



*Taller nutrimóvil, San Marcos, Yucatán.*

¡Comparte para  
**multiplicar** lo que  
con **amor** hacemos  
cada día!



Convivencia\_AC



Convivencia.mx



Convivenciamx



Convivencia A.C.